

How to see CCTV for Guest BuildingA_B_D

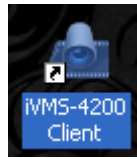

1. ที่หน้าจอดับเบิลคลิกที่ไอคอน

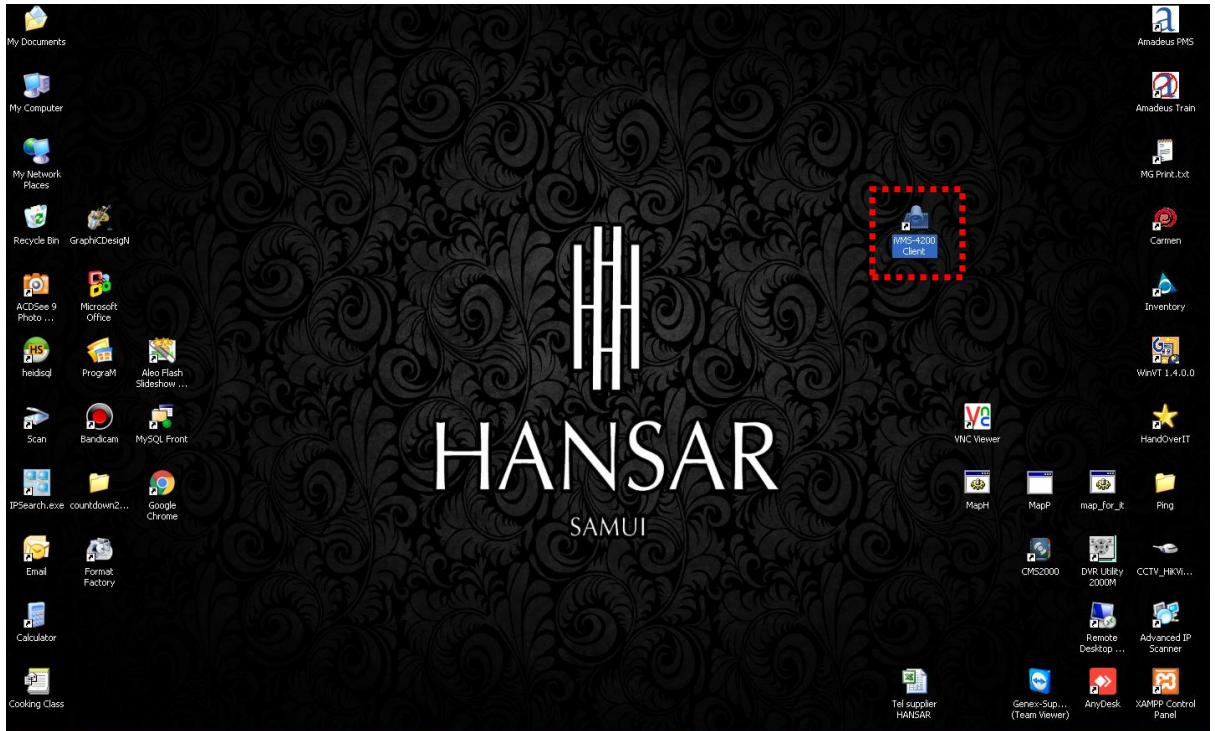

2. โปรแกรมก็จะถูกเปิดขึ้นมา ตามรูปด้านล่าง

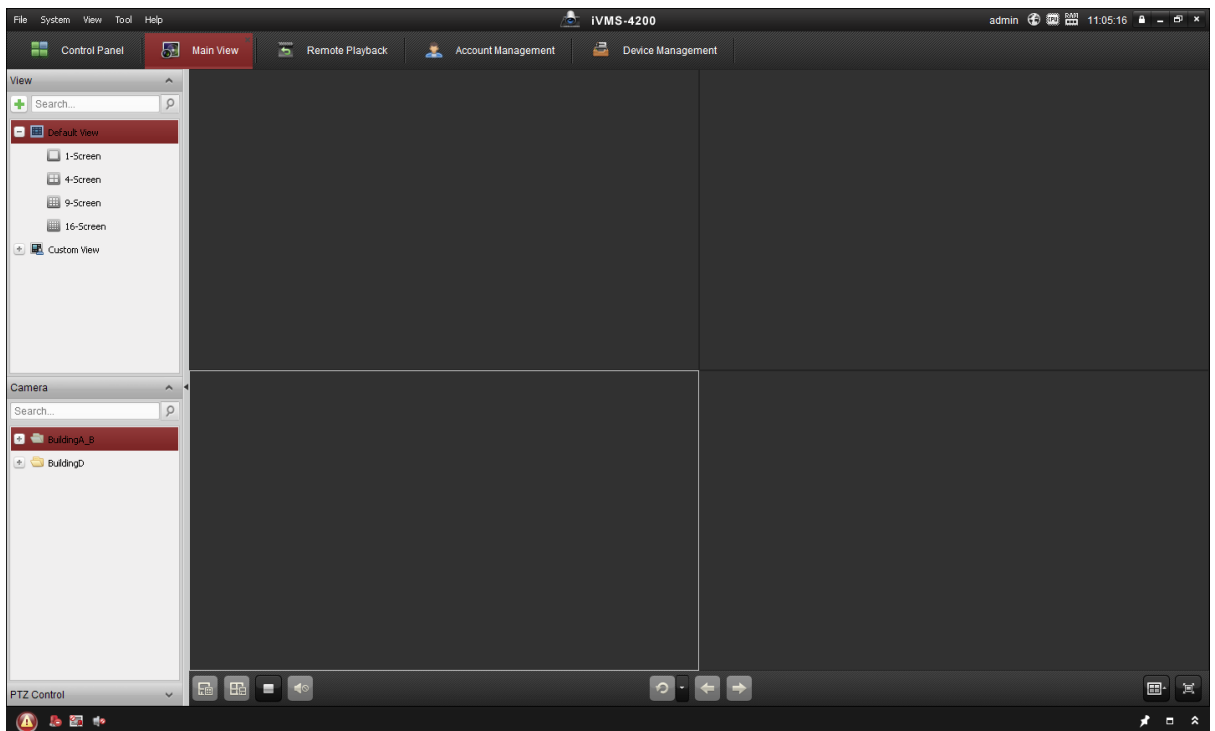

3. หลังจากนั้นให้คลิกที่

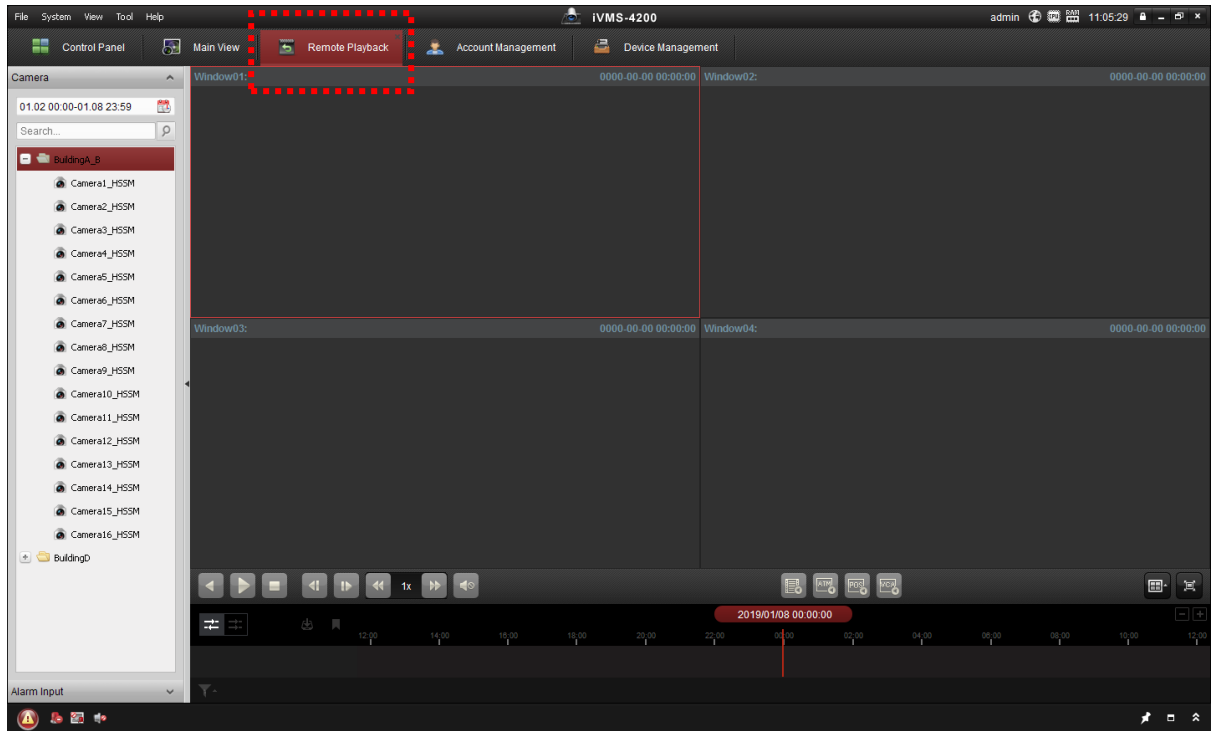
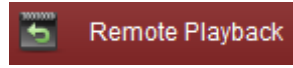

4. แผงคอนโทรลด้านซ้ายมือ ทั้งหมด จะเป็นที่สำหรับเลือกดูภาพย้อนหลัง ลำดับแรกจะต้องเลือกช่วงของวัน และ ช่วงของเวลาที่ต้องการจะเรียกดูก่อน ที่ปฏิทิน ดังนี้

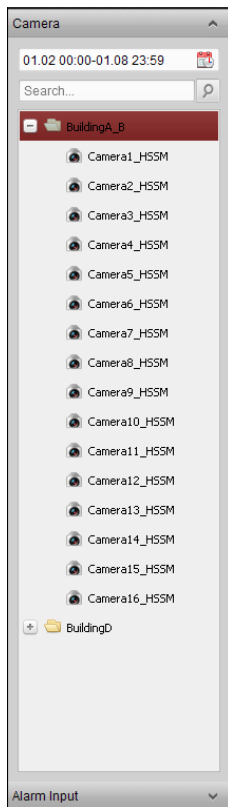

5. ให้คลิกที่ไอคอน 

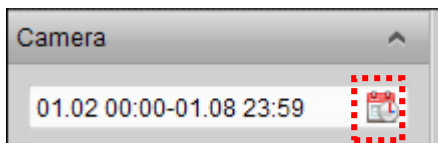

6. ก็จะพบว่าปฏิทินขึ้นมา ตามรูป ด้านล่าง

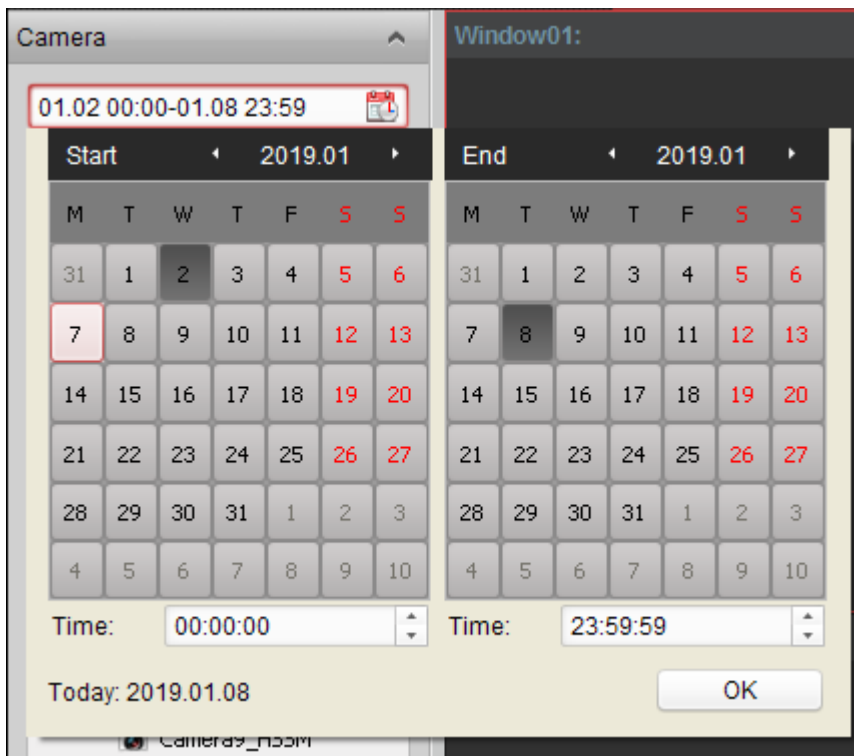

7. ที่ Start เลือกวัน เดือน ปี เริ่มต้นที่ต้องการจะเรียกดู

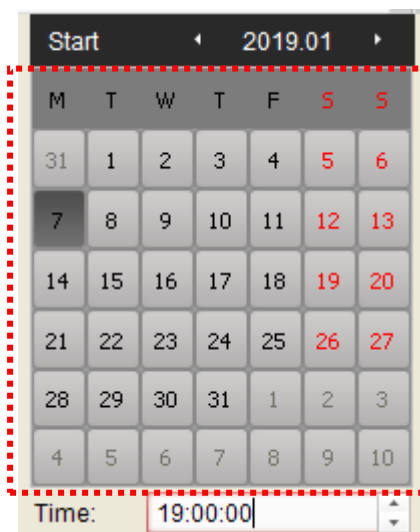

8. หลังจากนั้นที่ Start เหมือนกัน แต่ตรงช่อง time ด้านล่างปฏิทินให้เลือกช่วงเวลาเริ่มต้นที่ต้องการจะเรียกดู

Start 2019.01

M	T	W	T	F	S	S
31	1	2	3	4	5	6
7	8	9	10	11	12	13
14	15	16	17	18	19	20
21	22	23	24	25	26	27
28	29	30	31	1	2	3
4	5	6	7	8	9	10

Time: 19:00:00

9. ที่ End เลือกวัน เดือน ปี สิ้นสุดที่ต้องการจะเรียกดู

End 2019.01

M	T	W	T	F	S	S
31	1	2	3	4	5	6
7	8	9	10	11	12	13
14	15	16	17	18	19	20
21	22	23	24	25	26	27
28	29	30	31	1	2	3
4	5	6	7	8	9	10

Time: 20:00:00

10. หลังจากนั้นที่ End เหมือนกัน แต่ตรงช่อง time ด้านล่างปฏิทินให้เลือกช่วงเวลาสิ้นสุดที่ต้องการจะเรียกดู

End 2019.01

M	T	W	T	F	S	S
31	1	2	3	4	5	6
7	8	9	10	11	12	13
14	15	16	17	18	19	20
21	22	23	24	25	26	27
28	29	30	31	1	2	3
4	5	6	7	8	9	10

Time: 20:00:00

11. เมื่อเสร็จสิ้นก็จะเป็นตามตัวอย่าง ดังรูปด้านล่าง หลังจากนั้นคลิกที่ปุ่ม

OK

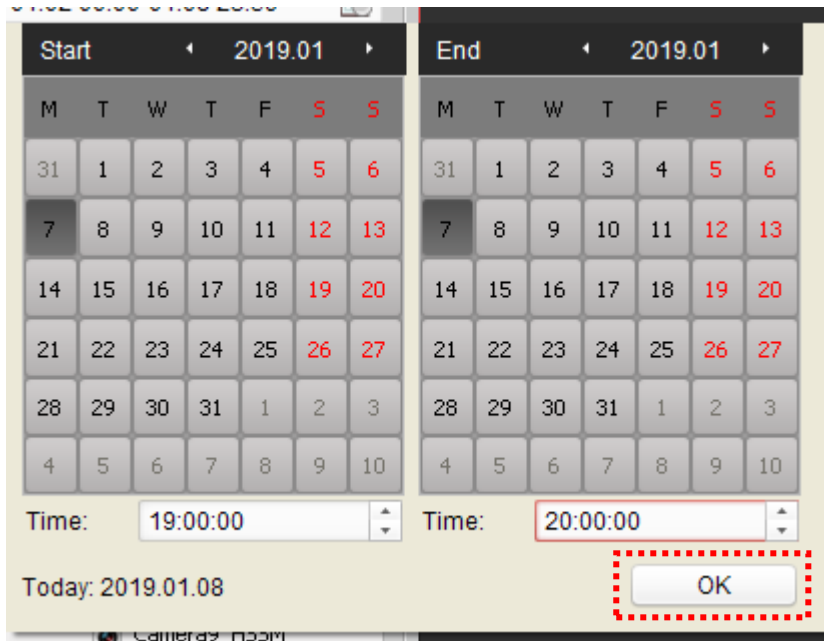

12. เสร็จแล้วที่คอนโทรลด้านซ้ายมือเช่นเดิม โปรแกรมนี้จะสามารถเรียกดูเครื่องบันทึกภาพกล้องวงจรปิดได้ 2 ตัว ดังนี้

BuildingA_B สามารถเรียกดูกล้องบันทึกภาพที่อยู่หน้าห้องลูกค้าที่อยู่ตึก A และ B

BuildingD สามารถเรียกดูกล้องบันทึกภาพที่อยู่หน้าห้องลูกค้าที่อยู่ตึก D

ให้ดับเบิ้ลคลิกเลือกดูเครื่องบันทึกภาพกล้องวงจรปิดที่ต้องการจะเรียกดู

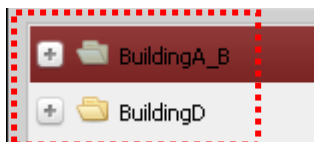

13. หลังจากนั้นให้ดับเบิลคลิกที่กล้องที่ต้องการจะเรียกดู

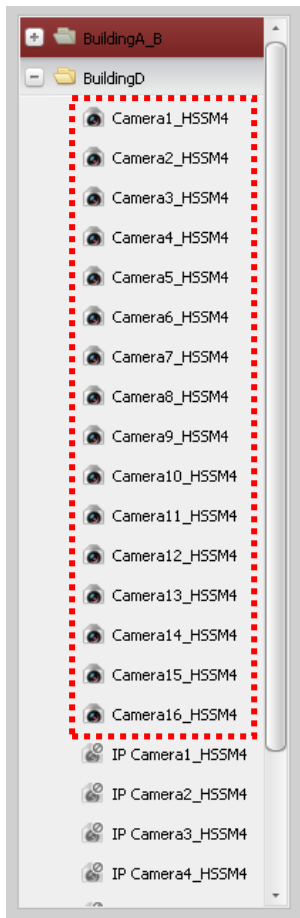
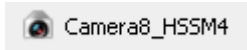

14. ภาพย้อนหลังก็จะถูกเปิดขึ้นมา

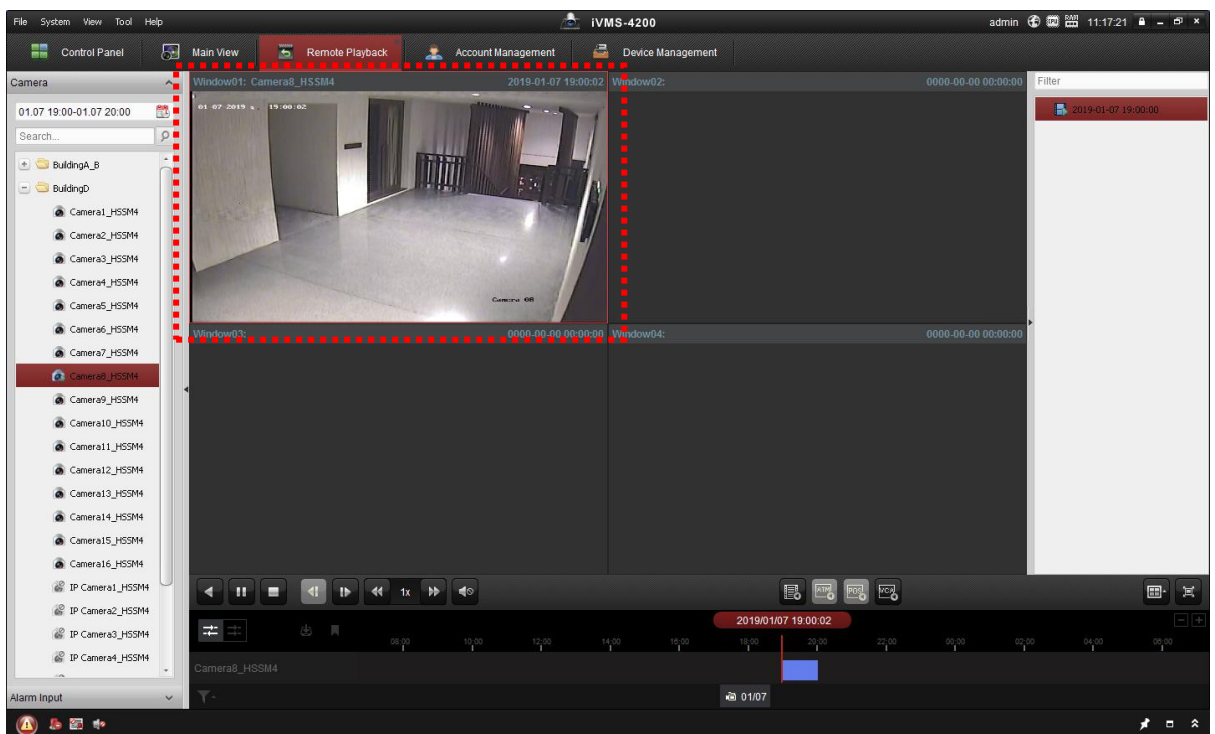

15. ดับเบิ้ลคลิกที่ภาพ ก็จะได้ภาพเต็มจอ

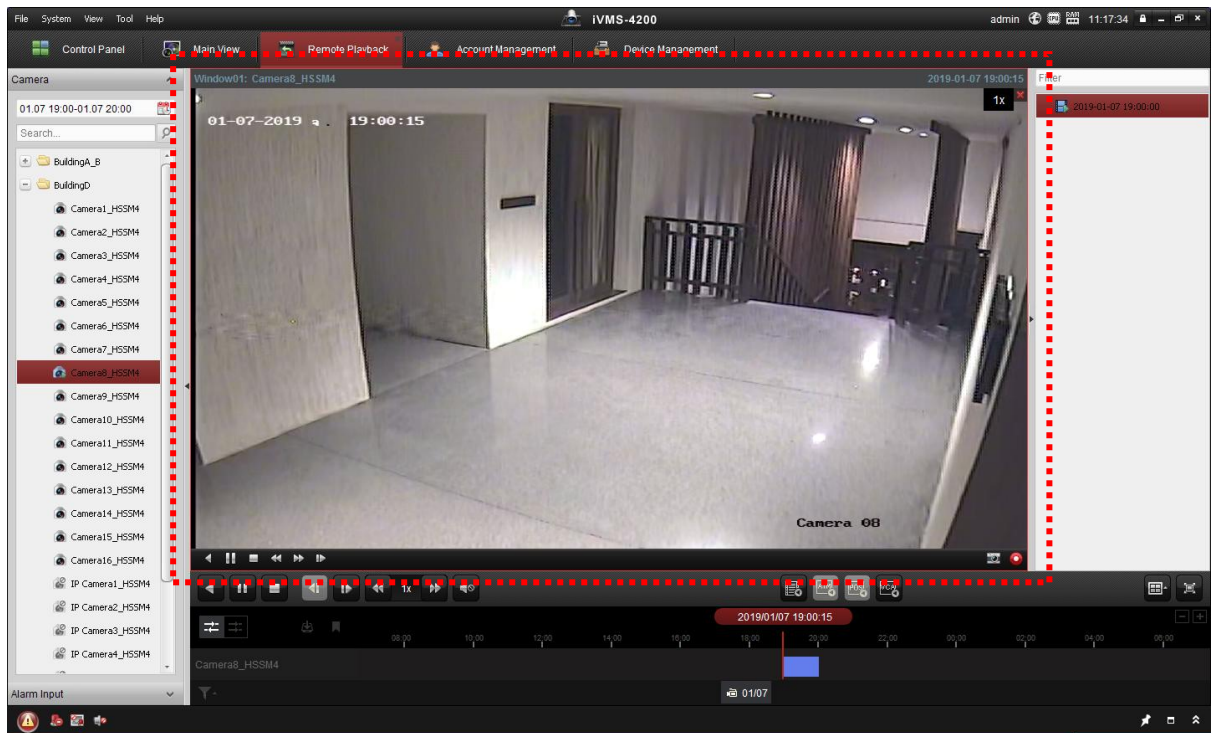

16. หลังจากนั้นสามารถดูภาพย้อนหลังได้ตามต้องการ โดยที่จะมีปุ่มควบคุมการเล่นภาพด้านล่าง โดยแต่ละปุ่มมีหน้าที่ ดังนี้

 ใช้ในการเร่งความเร็วของภาพ โดยที่กดที่ปุ่ม  จะเป็นการเร่งความเร็วไปข้างหน้า

โดยให้สังเกตที่ตัวเลขก่อนตัว x ถ้าเลขเยอะ ความเร็วก็จะเร็วตามตัวเลขไปด้วย 

 แต่หากต้องการกลับมาเล่นด้วยความเร็วปกติ ให้กดที่ปุ่ม  ให้ลดลงมาที่ 1x ภาพ

ก็จะเล่นที่ความเร็วปกติ 

 ส่วนปุ่มนี้จะใช้ในการกรอภาพย้อนหลัง ในกรณีที่เล่นภาพเลยไปแล้ว สามารถกดปุ่มนี้เพื่อกลับไปดูในส่วนที่เลยไปแล้วอีกครั้งได้

 ปุ่มหยุดภาพ ไว้สำหรับหยุดภาพให้หนึ่ง

17. หากต้องการ capture ภาพนิ่ง สามารถกดปุ่ม  เพื่อทำการหยุดภาพในจุดที่ต้องการก่อน หลังจากนั้น

คลิกขวาที่ภาพที่ต้องการ แล้วคลิกที่  Capture

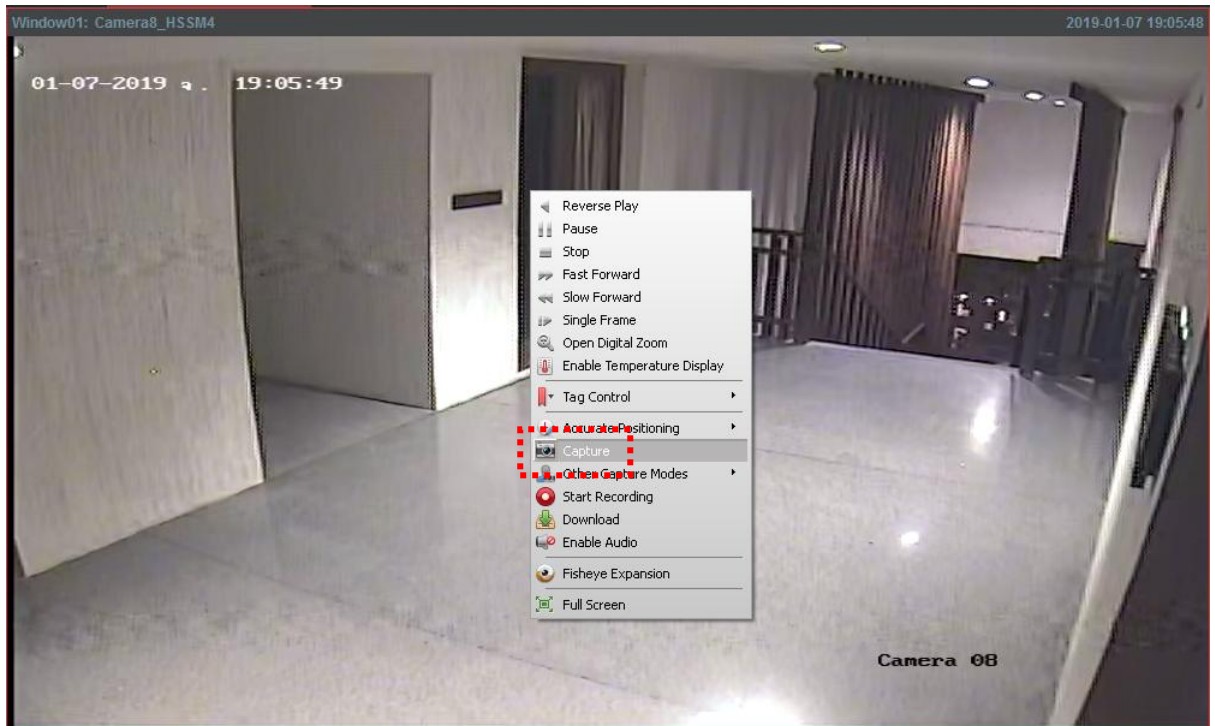

18. แต่ถ้าหากต้องการบันทึกเป็นวิดีโอ ทำได้โดยคลิกขวาที่ภาพที่ต้องการ แล้วคลิกที่  Start Recording โดยที่
ไม่ต้องกดหยุดภาพก่อน

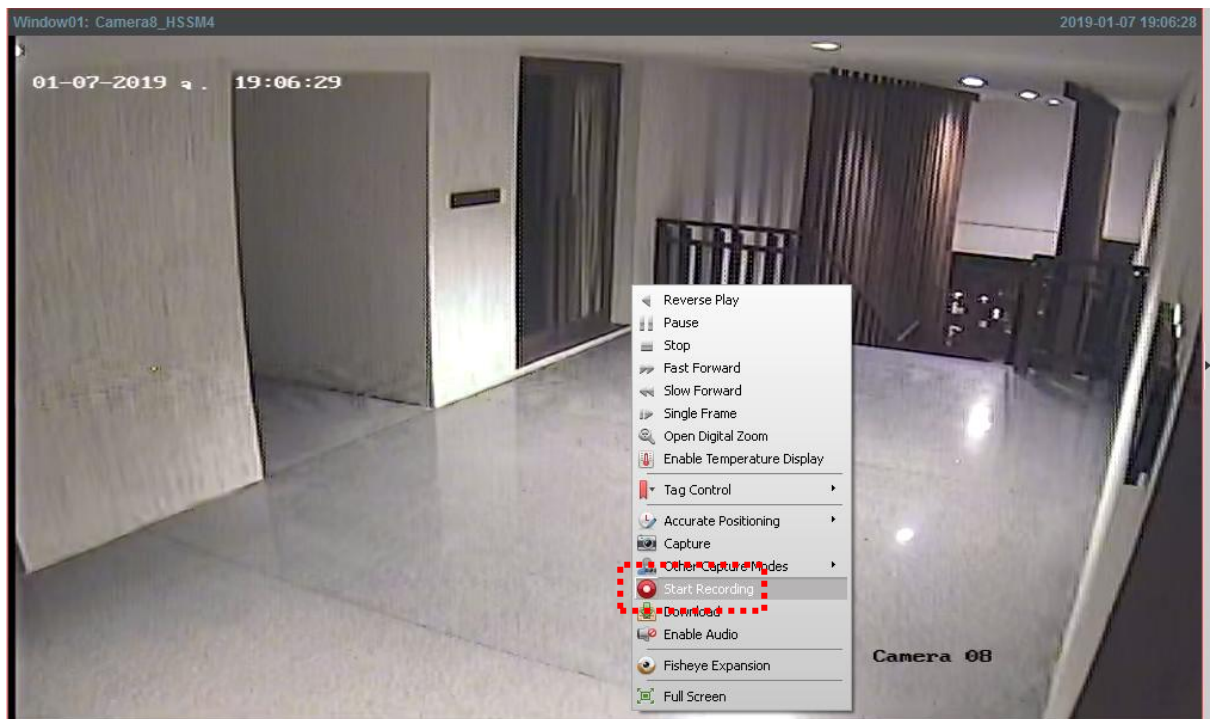

19. เมื่อบันทึกวิดีโอไปได้ตามจุดที่ต้องการแล้วนั้น ให้ทำการหยุดบันทึกได้โดยคลิกขวาที่ภาพที่ต้องการ แล้วคลิกที่

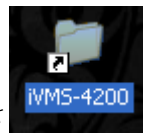
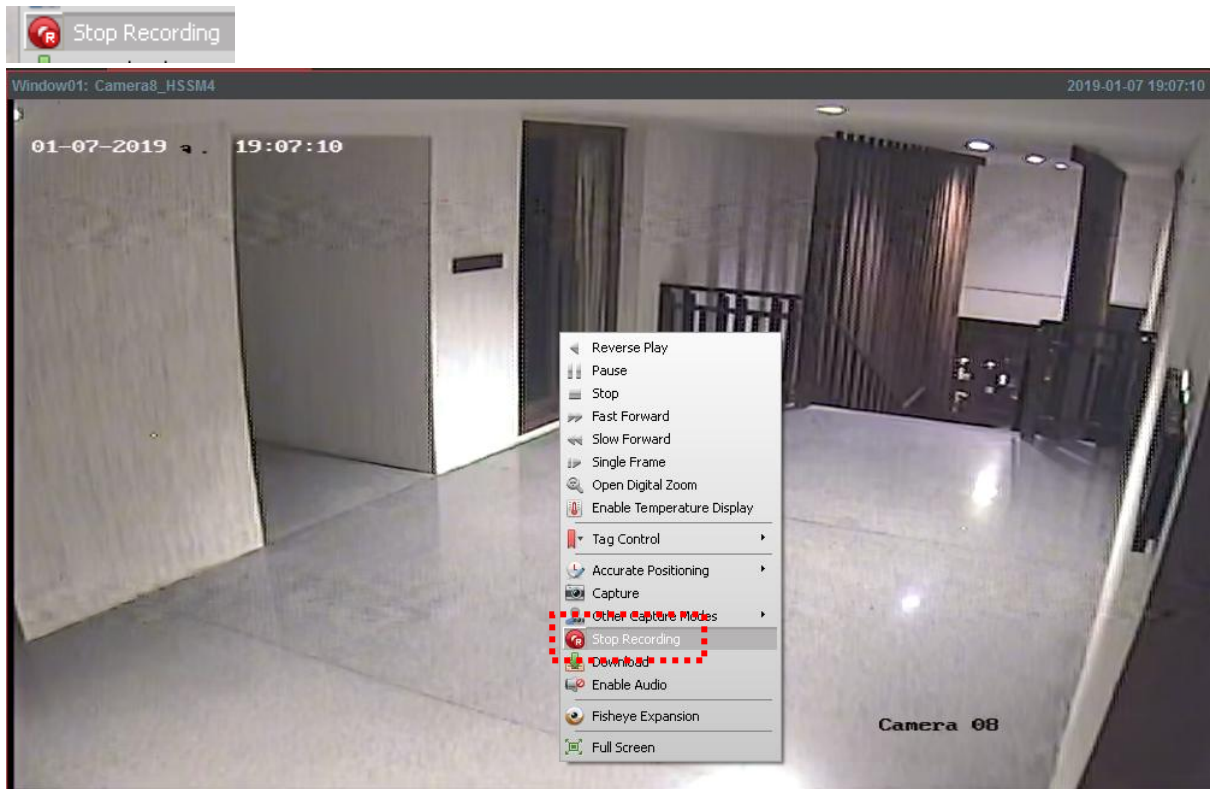

20. หลังจากนั้นสามารถดูภาพที่เราทำการบันทึกได้ที่โฟลเดอร์ **iVMS-4200** ที่อยู่บนหน้าจอเครื่องคอมพิวเตอร์



----- Finish -----